

Πέμπτη 3 Οκτωβρίου
10:00 - 17:00

Καλές πρακτικές για την ένταξη του προσφυγικού πληθυσμού

Δημόσια Συζήτηση

Πάντειο
Πανεπιστήμιο

Αμφιθέατρο Σάκης Καράγιωργας

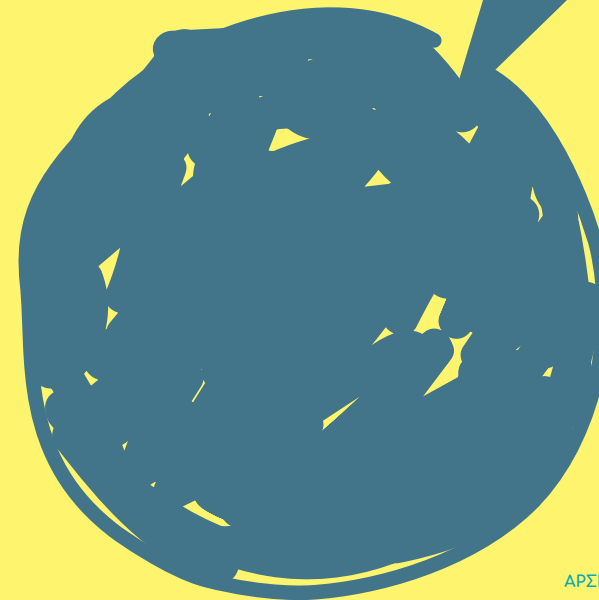
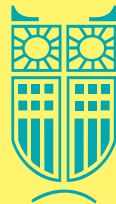

Η Εστία Προσφύγων της ΑΡΣΙΣ εντάσσεται στο Πρόγραμμα #ESTIA (στήριξης έκτακτης ανάγκης για την ένταξη και τη στέγαση) το οποίο υλοποιείται από την Ύψιστη Αρμοστεία του ΟΗΕ για τους Πρόσφυγες, με χρηματοδότηση από το Ταμείο Ασύλου, Μετανάστευσης και Ένταξης της Ευρωπαϊκής Ένωσης.

ΑΡΣΙΣ - Κοινωνική Οργάνωση Υποστήριξης Νέων

Εστία Προσφύγων της ΑΡΣΙΣ

Τμήμα Κοινωνικής Ανθρωπολογίας Παντείου Πανεπιστημίου
Κοινωνικών και Πολιτικών Επιστημών

Η ΑΡΣΙΣ – Κοινωνική Οργάνωση Υποστήριξης Νέων διοργανώνει

Ανοιχτή Συζήτηση:

Καλές Πρακτικές για την Ένταξη του Προσφυγικού Πληθυσμού
Υπό την αιγίδα του Τμήματος Κοινωνικής Ανθρωπολογίας
Παντείου Πανεπιστημίου

ΠΡΟΓΡΑΜΜΑ

09:00-09:45: Χρόνος εγγραφών

10:10-10:30: Χαιρετισμοί

Πάτροκλος Γεωργιάδης,

Γενικός Γραμματέας Μεταναστευτικής Πολιτικής, Υποδοχής και Ασύλου

Ισμήνη Α. Κριάρη,

Πρύτανης Πάντειο Πανεπιστήμιο Κοινωνικών και Πολιτικών Επιστημών

Λεωνίδα Οικονόμου,

Πρόεδρος, Τμήμα Κοινωνικής Ανθρωπολογίας, Πάντειο Πανεπιστήμιο

Κατερίνα Πούτου, ΑΡΣΙΣ – Κοινωνική Οργάνωση Υποστήριξης Νέων

10:30-10:45: Παρουσίαση του προγράμματος ΕΣΤΙΑ

Ηρώ Διώτη, Συντονίστρια προγράμματος ΕΣΤΙΑ Αθήνας, ΑΡΣΙΣ

1η Θεματική ενότητα

10:50-12:00: Εστία Προσφύγων, μια μελέτη περίπτωσης

Συντονίζει: Ζωή Κόκαλου, Υπεύθυνη Επικοινωνίας ΑΡΣΙΣ Ν. Ελλάδα

Συμμετέχουν τα μέλη της διεπιστημονικής ομάδας της Εστίας
Προσφύγων – ΑΡΣΙΣ:

Αλκίνα Αλούσι, Κοινωνική Λειτουργός

Ευγενία Κουινιάκη, Δικηγόρος

Κατερίνα Σοιλεμεζόγλου, Επιμελήτρια

Θεανώ Παπαναγιώτου, Εκπαιδευτικός ενηλίκων

Μαρία Φαζού, Εκπαιδευτικός ανηλίκων

12:10 -12:40: Από πρώτο χέρι

Συντονίζει: Χαρά Παλαιολόγου, Κοινωνική Λειτουργός, Εστία

Προσφύγων, ΑΡΣΙΣ

Συμμετέχουν:

Ζάχρα Νταρσανέ, φιλοξενούμενη σε κοινωνικό διαμέρισμα της ΑΡΣΙΣ

Έντεν Καχσάι, φιλοξενούμενη στην Εστία Προσφύγων της ΑΡΣΙΣ

Αντανέζ Ζεργκάο, τέως φιλοξενούμενη, νυν εργαζόμενη της ΑΡΣΙΣ

(διερμηνεία: Μουσταφά Οσμάν, Κρυστάλ Κιμπετιέ, ΑΡΣΙΣ)

12:40-13:10: Διάλειμμα – μπουφές

13:15 -13:30: Χορωδία του Παντείου Πανεπιστημίου

υπό την διεύθυνση του μαέστρου Γιάννη Βρυζάκη

2η Θεματική ενότητα

13:30-15:00 Οργανώσεις της κοινωνίας των πολιτών και
ακαδημαϊκής κοινότητας για τα ζητήματα διαχείρισης και
ένταξης των προσφύγων

Συντονίζει: **Κωνσταντίνος Μαρκίδης,** Συντονιστής εκπαιδευτικών
προγραμμάτων ΑΡΣΙΣ Ν. Ελλάδα

Συμμετέχουν:

Γιώργος Τσιμουρής, Αναπληρωτής καθηγητής, Πάντειο Πανεπιστήμιο

Κατερίνα Ροζάκου, Επίκουρη καθηγήτρια, Πάντειο Πανεπιστήμιο

Νικόλαος Κουραχάνης, Διδάσκων, Πάντειο Πανεπιστήμιο

Νίκος Γκιωνάκης, επιστημονικός υπεύθυνος, Κέντρο Ημέρας Βαβέλ

Jean-Didier Totow, πρόεδρος της κοινότητας Κογκό, αντιπρόεδρος

Ελληνικό Φόρουμ Προσφύγων

Ερήνη Γαϊτάνου, υπεύθυνη εκστρατειών, Ελληνικό Τμήμα Διεθνούς

Αμνηστίας

Ελένη Κάγιου, δικηγόρος, Ελληνικό Συμβούλιο για τους Πρόσφυγες

15:10 – 16:30 «Η επόμενη μέρα στο προσφυγικό.

Το αύριο και οι προκλήσεις του»

Συντονίζει: **Βασίλης Παπαστεργίου,**

Νομικός, Συντονιστής Νομικών Υπηρεσιών ΑΡΣΙΣ Ν. Ελλάδα

Συμμετέχουν:

Κατερίνα Πούτου, ΑΡΣΙΣ

Μάρκος Καραβίας, Διευθυντής Υπηρεσίας Ασύλου

Πέτρος Μάστακας, Εκπρόσωπος Τομέα Προστασίας, Ύπατη Αρμοστέα του

ΟΗΕ για τους Πρόσφυγες

Περικλής Τζιάρης, Πρόεδρος ΕΚΚΑ

Δημήτρης Παπαστεργίου, Δήμαρχος Τρικκαίων

Άννα Γιαννάκου Πάσχου, αντιδήμαρχος Κοινωνικής Πολιτικής Δήμου

Καλλιθέας

Συζήτηση - Συμπεράσματα

Η αίθουσα της εκδήλωσης θα φιλοξενεί:

Έκθεση Φωτογραφίας με στιγμές από την ζωή της

Εστίας Προσφύγων 2011-2019

Έκθεση Ζωγραφικής και Μακέτας αποτέλεσμα της προσπάθειας

των παιδιών της Εστίας Προσφύγων στα εικαστικά εργαστήρια με την

καθοδήγηση της Πέραςας Ζαχαριά και Μαρίας Φαζού 2016-2019

Έκθεση Ειδών Χειροτεχνίας από το εργαστήριο των γυναικών της

Εστίας Προσφύγων υπό την καθοδήγηση της Άννας Θεοχαράκη

Το catering της εκδήλωσης θα επιμεληθούν εργαζόμενοι και

φιλοξενούμενες της Εστίας Προσφύγων.

Θα δοθούν βεβαιώσεις συμμετοχής.

